

LAUDO DE VISTORIA TÉCNICA

**ESCOLA MUNICIPAL SANTA FILOMENA
COMUNIDADE: VILA ROSÁRIO**

JOÃO DIAS – RN, 02 Outubro de 2023

LAUDO DE VISTORIA TÉCNICA

1. APRESENTAÇÃO

O presente laudo técnico apresenta a situação física construtiva da Escola Municipal Santa Filomena, localizada na comunidade rural Vila Rosário, pertencente ao Município de João Dias, no estado do Rio Grande do Norte -RN. A figura 1 expressa sua localização (-6.279830 , -37.777073).

Figura 1: Localização Georeferenciada da Escola Municipal Santa Filomena.



A vista técnica na referida escola aconteceu no dia 20 de janeiro de 2023, todos os espaços pertencentes a escola foram vistoriados e realizado um levantamento das necessidades para cada ambiente. A tabela 1 apresenta os referidos cômodos, suas dimensões e suas áreas construídas.

Tabela 1: Caracterização dos espaços da escola municipal Santa Filomena.

Escola Municipal Santa Filomena, localizada na comunidade Vila Rosário.			
ESPAÇO	DIMENSÕES (m)		ÁREA (m ²)
	Comprimento	largura	
Sala administrativa	4,8	3,9	18,72
Sala de aula 01	4,8	7,9	37,92
Refeitório 02	4,8	7,5	36
Cozinha	4,1	2,8	11,48
Sala	2,8	1,75	4,9
BWC 01	2,35	1,75	4,11
BWC 02	1,65	2,35	3,88
Circulação 01	10,05	3	30,15
Circulação 02	2,3	3,5	8,05

Mediante a realização da vistoria e dos referidos levantamento, destaca-se os principais serviços a serem realizados na referida escola.

2. COBERTURA E FORRO

Atualmente a escola apresenta uma cobertura toda em madeira e telha cerâmica, com alguns elementos como trama, ripas e caibros danificados, assim como, muitas telhas fissuradas e quebradas, havendo a necessidade de toda uma revisão do telhado, assim como, forrar a sala de aula 01 e 02 que concentrará todos os alunos. A figura 2a, 2b e 2c apresentam algumas fragilidades da estrutura da cobertura.

Figura 2a: Estrutura de cobertura





3. ALVENARIAS

Apresentou-se a necessidade de melhoramento da cozinha da referida escola, conforme análise do local percebeu-se que a cozinha não apresenta uma área adequada para melhor atender a comunidade e o desenvolvimento das atividades. Atualmente a cozinha apresenta uma área de 11,48 m² conforme planta baixa (Apêndice 1).

Mediante análise percebeu-se que a escola apresenta uma sala livre sem finalidade, portanto a sugestão técnica é agregar esse espaço para a cozinha. A figura 3 apresenta a situação atual e a figura 4 o novo espaço sugerido, aumentando a área da cozinha e abrindo esquadrias para melhor circulação.

Figura 3: Distribuição atual dos espaços.



Figura 4: Novo espaço sugerido.



Desta forma seria necessária a demolição da alvenaria que separa os espaços atuais denominados de sala e cozinha, assim como a abertura de uma porta para facilitar o acesso da cozinha para o refeitório. A área da cozinha passaria para 16,80 m², abriria duas janelas e uma porta de acesso maior, melhorando a iluminação e ventilação.

4. PISO

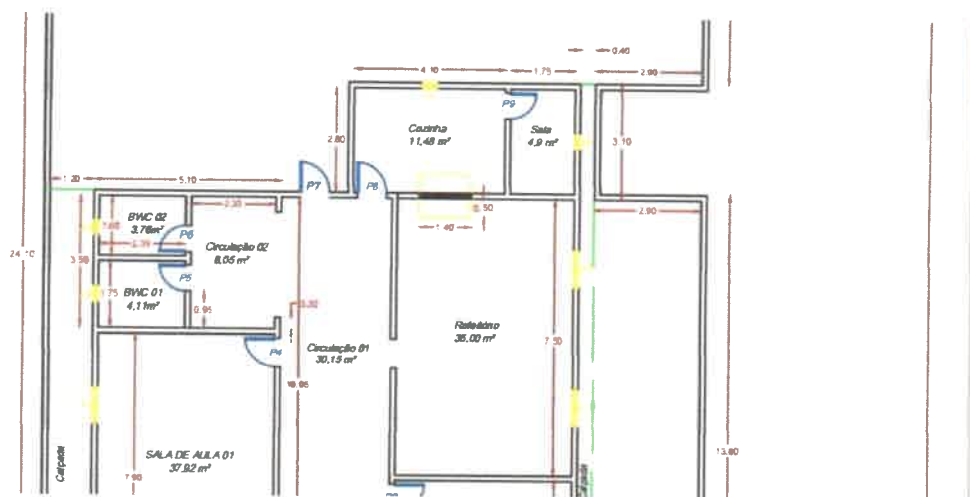
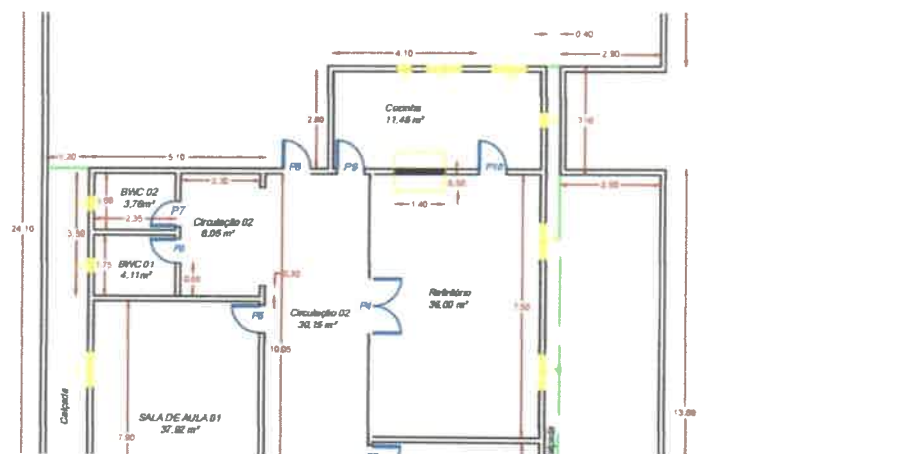
O piso atual da referida escola é revestido com peças cerâmicas, necessitando de revisão, mediante que algumas placas estão com rejuntas descolando. Percebeu-se que em alguns espaços como BWC 01 e BWC 02, o piso está desgastado e com manifestações patológicas. Sugere-se revisão do piso cerâmico nos banheiros. As figuras 5a e 5b apresentam a situação atual do piso dos banheiros.

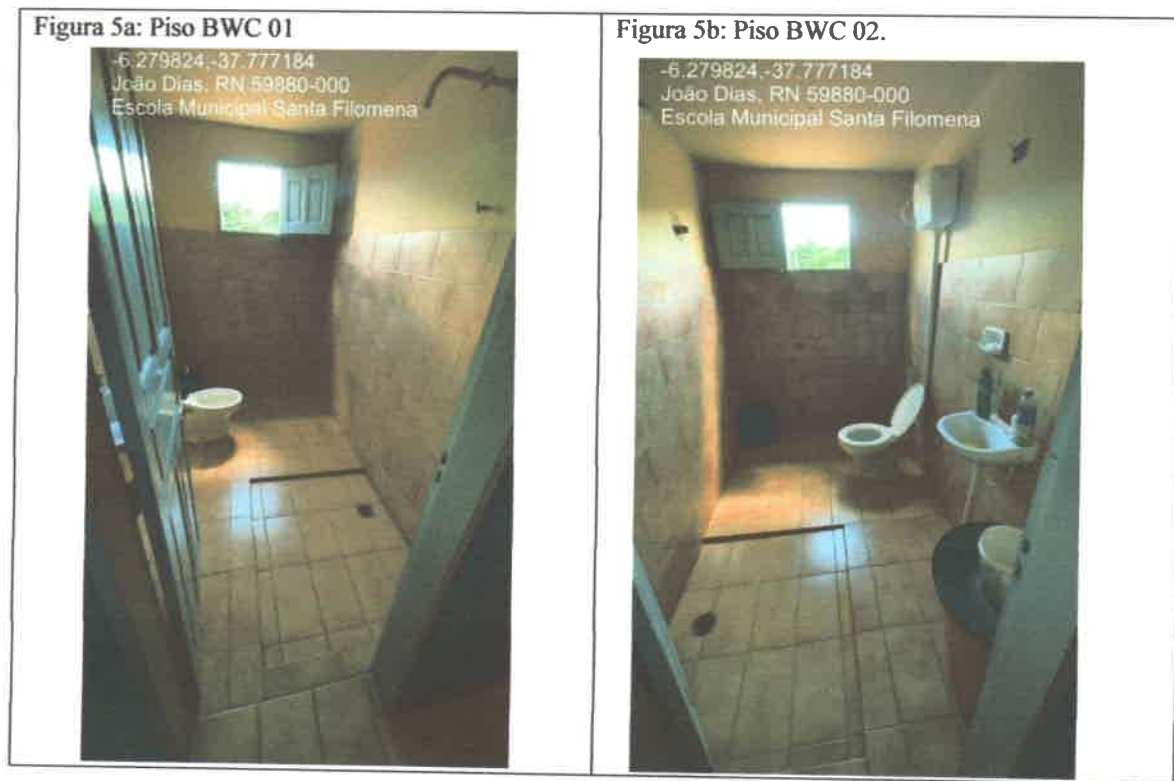

5. REVISÃO DAS INSTALAÇÕES ELÉTRICAS E HIDROSANITÁRIAS

É necessária uma revisão nas instalações elétricas, que atualmente são expostas em todos os espaços e revisão nas instalações Hidrosanitárias. Verificou-se que as descargas dos vasos sanitários dos banheiros não estão funcionando, assim como, os chuveiros e as pias do atual hall. Visualizou-se a necessidade de impermeabilização e revisão da caixa de água, assim como, a solicitação de água encanada para a escola, atualmente a escola é abastecida por carro pipa e a água fica armazenada em uma cisterna. É importante destacar que a escola apresenta um anexo no mesmo endereço e que necessita de uma revisão de suas instalações.

6. MURO

A escola apresenta um muro em alvenaria de vedação com bloco cerâmico, com 24,10 m de comprimento e 18,0 m de largura. Atualmente toda estrutura de pintura está se deslocando da alvenaria, apresenta morfo e fissuras em alguns pontos da estrutura.

Sendo necessária a correção dessas fissuras e a instalação de um novo sistema de pintura. As figuras 8a e 8b apresentam a situação atual do muro.

Figura 6a: Infiltrações e morfo no muro.



Figura 6b: infiltrações e morfo no muro.

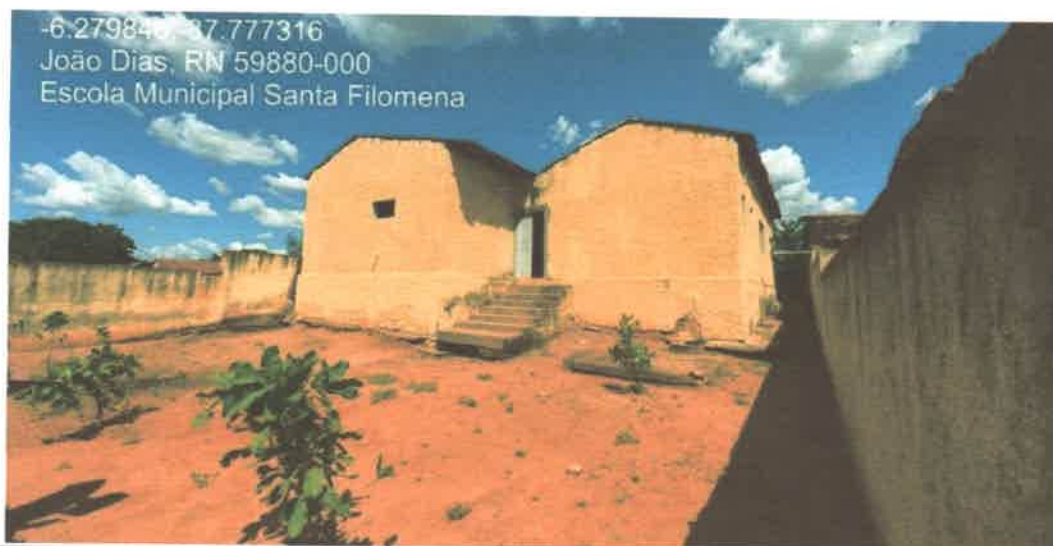

7. PINTURA

Todos os espaços externos de área construída devem receber um novo sistema de pintura, assim como, o muro da escola.

8. FORRO / CLIMATIZAÇÃO

É importante que a sala de aula 01 e 02 sejam forradas e recebam um ar-condicionado para climatização. Todo o ambiente da escola estão inseridos em uma carta solar com alta radiação, como, o sistema de cobertura está fragilizado, a insolação e desconforto térmico é alto, portanto, é importante e necessário que esse serviço seja agregado na reforma da escola.

9. ACESSIBILIDADE

A escola apresenta um desnível bastante considerado do acesso da cozinha para o muro, atualmente existe uma degraus que facilitam o acesso, porém, é necessário a construção de uma rampa e instalação de um corrimão em toda a sua extensão.

Figura 7: Acesso da cozinha para o muro.



10. CANTEIRO

A escola apresenta dois canteiros de flores que não estão sendo utilizados para sua função, portanto sugere-se que esses sejam aterrados, tendo em vista que ambos ficam localizados na calçada principal que serve de acesso para o muro, local esse que os alunos brincam. Caso permaneça com a mesma configuração, servirá para um possível acidente com as crianças.

Figura 8: Canteiro.



11. CISTERNA

A escola apresenta uma cisterna para reservar água, essa por sua vez apresenta infiltrações e deslocamento do seu revestimento, sendo necessária uma revisão em sua estrutura.

CONSIDERAÇÕES FINAIS

Conforme averiguação dos problemas técnicos e funcionais, assim como, diante das manifestações patológicas construtivas apresentadas neste documento, a escola municipal Santa Helena, necessita de uma reforma para melhoria do espaço, sendo necessária a recuperação imediata dos problemas apresentados na planilha orçamentária, para trazer segurança e bem-estar aos acadêmicos e servidores.

Analisar os seguintes documentos.

- I. O apêndice 01 - planta baixa da situação atual.
- II. O apêndice 02 - planta baixa com melhoramento do espaço da cozinha e banheiros.
- III. O apêndice 03 - planilha orçamentária para a reforma.

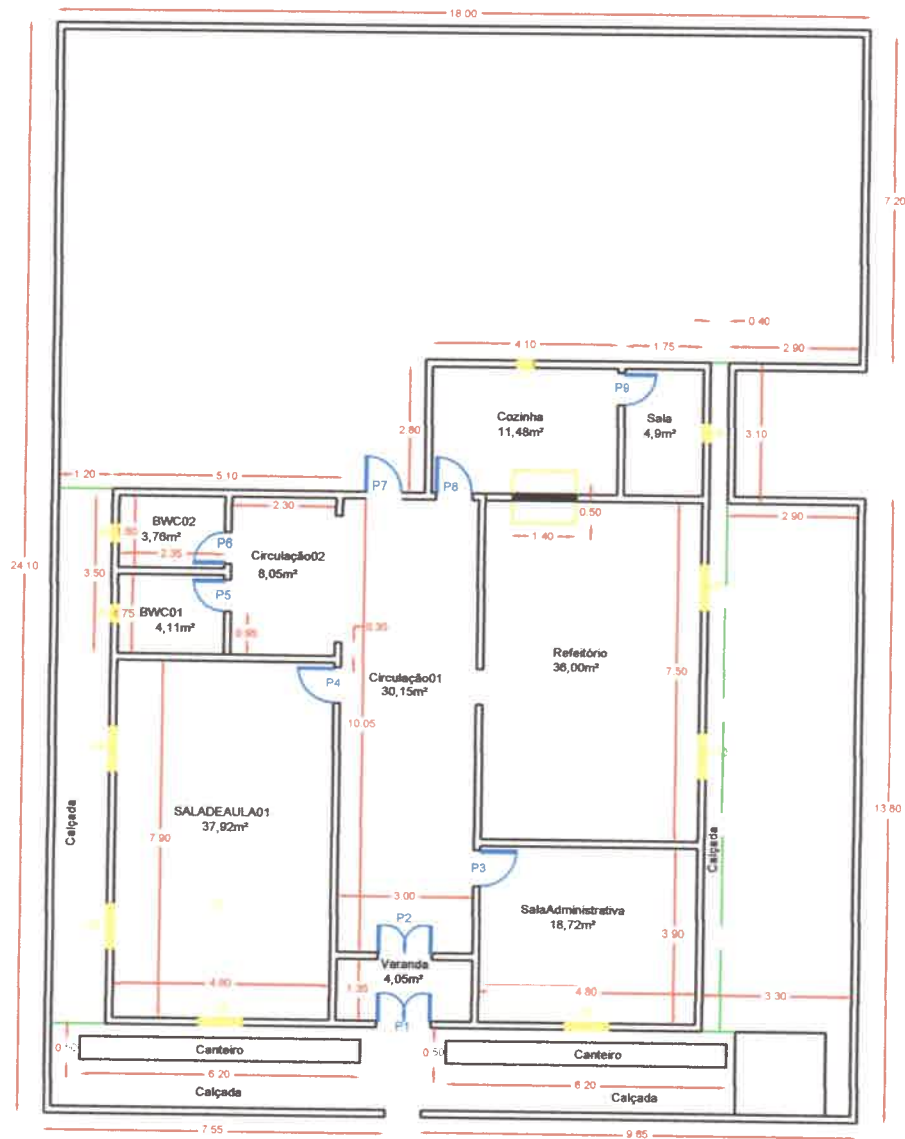

Quadros e esquadrias		
Portas		Janelas
Código	Dimensões	J1=J2=J3=J4=J6=10 1,0mX 1m 1,5m
P1=P2=	1,2mX2,1m	J5=J6=J7=J8 0,8mX 1m 1,5m
P3=P4=	P7=P8 0,8mX2,1m	
P5=P6=	P9 0,7mX2,1m	

PLANTABAIXA-SITUAÇÃO ATUAL

Projeto: Reforma da escola municipal Santa Filomena

Local: Comunidade Vila Rosário, município de João Dias.

Contratante: Prefeitura Municipal de João Dias.

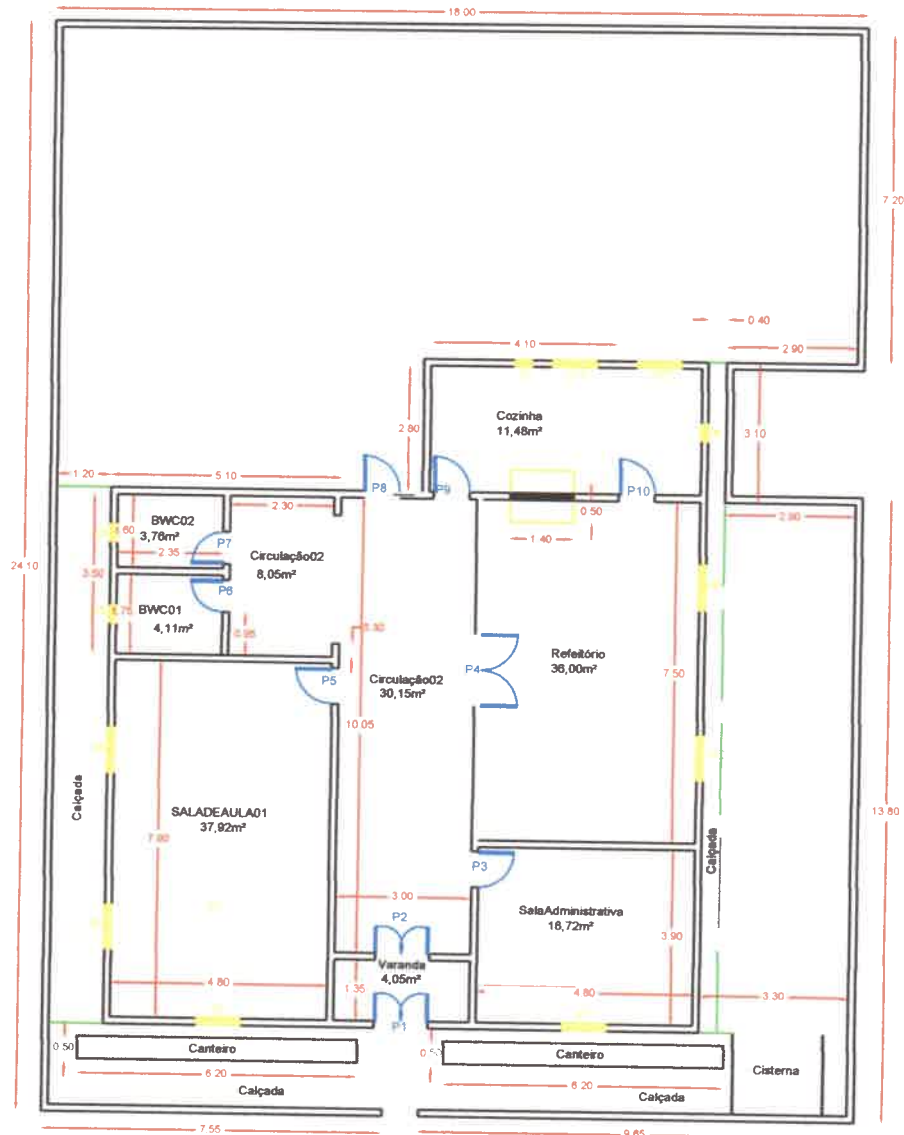

Entrada

Quadro de esquadrias		
Portas		Janelas
Código	Dimensões	J1=J2=J3=J4=J9=J10=J11=J12
P1=P2=P4=	1,2mX2,1m	1,0mX1m
P3=P4=P7=P8=P10	0,8mX2,1m	1,5m
P5=P6=P9	0,7mX2,1m	J5=J6=J7=J8
		0,8mX1m
		1,5m

PLANTABAIXA-SUGESTÃO DE REFORMA

Projeto: Reforma da escola municipal Santa Filomena

Local: Comunidade Vila Rosário, município de João Dias.

Contratante: Prefeitura Municipal de João Dias.

PLANILHA ORÇAMENTÁRIA - CUSTO DIRETO

OBRA:	ESCOLA MUNICIPAL SANTA FILOMENA COMUNIDADE: VILA ROSÁRIO		
DESCRIÇÃO:	REFORMA DA ESCOLA MUNICIPAL SANTA FILOMENA COMUNIDADE: VILA ROSÁRIO		
LOCAL:	VILA ROSÁRIO NO MUNICÍPIO DE JOÃO DIAS-RN		
CLIENTE:	PREFEITURA MUNICIPAL DE JOÃO DIAS-RN SECRETARIA MUNICIPAL DE EDUCAÇÃO		
DATA:	10/10/2023	BDI:	24,85%
FONTE:	VERSÃO:	HORA:	DATA REF.:
CAEMA	2019/12	116,68%	12/2019
CAERN	2023/05 COM DESONERAÇÃO	-	07/2023
CAGEPA	2020/12	-	04/2021
DEOSP	2014 COM DESONERAÇÃO	93,90%	02/2014
DER-MG	2022/04 COM DESONERAÇÃO	-	07/2022
INSDIPONIVE	2023/06 - Rio Branco	115,90%	06/2023
NOVACAP	2019/11 COM DESONERAÇÃO	-	01/2020
SICRO 2	2019/11 COM DESONERAÇÃO	86,74%	03/2017
SICRO NOVO	2023/04 COM DESONERAÇÃO	-	07/2023
SINAPI	2023/08 COM DESONERAÇÃO	85,34%	09/2023
SMOP EDIF	2019/07 COM DESONERAÇÃO	87,59%	49,84%
SMOP ILLUM	2019/07 COM DESONERAÇÃO	86,12%	48,87%
SMOP INFRA	2019/07 COM DESONERAÇÃO	86,12%	48,87%
PRÓPRIA	PRÓPRIA	0,00%	0,00%

ITEM	CÓDIGO	DESCRIÇÃO	FONTE	UNIDADE	QTD	CUSTO DIRETO (R\$)			PREÇO UNITÁRIO (R\$)	PREÇO TOTAL (R\$)
						MÃO DE OBRA	MATERIAL	EQUIPAMENTO		
1 SERVIÇOS PRELIMINARES										
1.1	01.01.06	Placa de obra (3,00x2,00)m	DEOSP	un	1,00	R\$ 74,38	R\$ 1.198,13	R\$ 0,00	R\$ 0,00	R\$ 1.272,51
1.2	06.01.01	Alvenaria de tijolos cerâmicos, 1/2 vez, argamassa traço 1:4, areia média sem peneirar, e=10,00cm (0,10x0,15x0,20)m	DEOSP	m²	13,00	R\$ 19,71	R\$ 12,61	R\$ 0,00	R\$ 0,01	R\$ 420,29
1.3	12.02.04	Reboco paulista (emboço traço 1:4 + reboco traço 1:5) para forros, e=25,00mm	DEOSP	m²	20,00	R\$ 30,87	R\$ 6,78	R\$ 0,00	R\$ 0,00	R\$ 753,00
1.4	98113	FORRO EM PLACAS DE GESSO, PARA AMBIENTES COMERCIAIS.	SINAPI	M2	100,00	R\$ 17,16	R\$ 17,17	R\$ 0,00	R\$ 7,75	R\$ 4.208,00
1.5	16141.8.3.8	DISJUNTOR BIPOLAR termomagnético de 25 A em quadro de distribuição	DEOSP	UN	8,00	R\$ 11,49	R\$ 26,88	R\$ 0,00	R\$ 0,00	R\$ 306,96
1.6	101876	QUADRO DE DISTRIBUIÇÃO DE ENERGIA EM PVC, DE EMBUTIR, SEM BARRAMENTO, PARA 6 DISJUNTORES - FORNECIMENTO E INSTALAÇÃO.	SINAPI	UN	1,00	R\$ 11,15	R\$ 61,35	R\$ 0,00	R\$ 4,41	R\$ 76,91
1.7	07.05.01	Portão de ferro em metalon	DEOSP	m²	2,10	R\$ 55,78	R\$ 265,09	R\$ 0,00	R\$ 0,01	R\$ 673,85
1.8	98855	CORRIMÃO SIMPLES, DIÂMETRO EXTERNO = 1 1/2, EM AÇO GALVANIZADO.	SINAPI	M	4,00	R\$ 23,35	R\$ 56,27	R\$ 0,00	R\$ 10,91	R\$ 362,12
2 PINTURA										
2.1	88414	APLICAÇÃO MANUAL DE FUNDO SELADOR ACRÍLICO EM SUPERFÍCIES INTERNAS DA SACADA DE EDIFÍCIOS DE MÚLTIPLOS PAVIMENTOS.	SINAPI	M2	311,00	R\$ 2,10	R\$ 0,99	R\$ 0,00	R\$ 0,98	R\$ 1.265,77
2.2	08906.6.3.1	EMASSAMENTO de parede interna com massa corrida à base de PVA com duas demãos, para pintura látex	DEOSP	M2	156,00	R\$ 4,75	R\$ 1,43	R\$ 0,00	R\$ 0,00	R\$ 964,08
2.3	95626	APLICAÇÃO MANUAL DE TINTA LÁTEX ACRÍLICA EM PAREDE EXTERNAS DE CASAS, DUAS DEMÃOS. AF_11/2016	SINAPI	M2	311,00	R\$ 6,83	R\$ 3,38	R\$ 0,00	R\$ 3,17	R\$ 4.161,18
3 LIMPEZA DE OBRA										
3.1	1 A 02 702 00	Limpeza	SICRO 2	m	156,00	R\$ 3,36	R\$ 0,00	R\$ 0,00	R\$ 0,00	R\$ 524,16

VALOR BDI TOTAL:	R\$ 3.722,96
VALOR ORÇAMENTO:	R\$ 14.986,83

Felipe [Assinatura]
 CPF: 18314381

PLANILHA ORÇAMENTÁRIA

OBRA:	ESCOLA MUNICIPAL SANTA FILOMENA COMUNIDADE: VILA ROSÁRIO	DATA : 10/10/2023	BDI : 24,85%			
DESCRIÇÃO:	REFORMA DA ESCOLA MUNICIPAL SANTA FILOMENA COMUNIDADE: VILA ROSÁRIO	FONTE	VERSÃO	HORA	MES	REF.
LOCAL:	VILA ROSÁRIO NO MUNICIPIO DE JOÃO DIAS-RN	CAEMA	2019/12	116,68%	-	12/2019
CLIENTE:	PREFEITURA MUNICIPAL DE JOÃO DIAS-RN SECRETARIA MUNICIPAL DE EDUCAÇÃO	CAERN	2023/05 COM DESONERAÇÃO	-	-	07/2023
		CAGEPA	2020/12	-	-	04/2021
		DEOSP	2014 COM DESONERAÇÃO	93,90%	-	02/2014
		DER-MG	2022/04 COM DESONERAÇÃO	-	-	07/2022
		INDISPONÍV	2023/06 - Rio Branco	115,90%	-	06/2023
		NOVACAP	2019/11 COM DESONERAÇÃO	-	-	01/2020
		SICRO 2	2016/11 COM DESONERAÇÃO	86,74%	-	03/2017
		SICRO	2023/04 COM DESONERAÇÃO	-	-	07/2023
		SINAPI	2023/06 COM DESONERAÇÃO	85,34%	46,96%	09/2023
		SMOP EDIF	2019/07 COM DESONERAÇÃO	87,59%	49,84%	08/2021
		SMOP ILLUM	2019/07 COM DESONERAÇÃO	86,12%	48,67%	08/2021
		SMOP	2019/07 COM DESONERAÇÃO	86,12%	48,67%	08/2021
		PRÓPRIA	PRÓPRIA	0,00%	0,00%	

ITEM	CÓDIGO	DESCRIÇÃO	FONTE	UNID	QUANTIDADE	PREÇO UNITÁRIO R\$	PREÇO TOTAL R\$
1	SERVIÇOS PRELIMINARES						R\$ 10.080,25
1.1	01.01.06	Placa de obra (3,00x2,00)m	DEOSP	un	1,00	R\$ 1.588,73	R\$ 1.588,73
1.2	06.01.01	Alvenaria de tijolos cerâmicos, 1/2 vez, argamassa traço 1:4, areia média sem peneirar, e=10,00cm (0,10x0,15x0,20)m	DEOSP	m²	13,00	R\$ 40,36	R\$ 524,68
1.3	12.02.04	Reboco paulista (emboço traço 1:4 + reboco traço 1:5) para forros, e=25,00mm	DEOSP	m²	20,00	R\$ 47,01	R\$ 940,20
1.4	96113	FORRO EM PLACAS DE GESSO, PARA AMBIENTES COMERCIAIS. AF 08/2023 PS	SINAPI	M2	100,00	R\$ 52,54	R\$ 5.254,00
1.5	16141.8.3.8	DISJUNTOR BIPOLAR termomagnético de 25 A em quadro de distribuição	DEOSP	UN	8,00	R\$ 47,90	R\$ 383,20
1.6	101876	QUADRO DE DISTRIBUIÇÃO DE ENERGIA EM PVC, DE EMBUTIR, SEM BARRAMENTO, PARA 6 DISJUNTORES - FORNECIMENTO E INSTALAÇÃO. AF 10/2020	SINAPI	UN	1,00	R\$ 96,02	R\$ 96,02
1.7	07.05.01	Portão de ferro em metalon	DEOSP	m²	2,10	R\$ 400,62	R\$ 841,30
1.8	99855	CORRIMÃO SIMPLES, DIÂMETRO EXTERNO = 1 1/2, EM AÇO GALVANIZADO. AF 04/2019 PS	SINAPI	M	4,00	R\$ 113,03	R\$ 452,12
2	PINTURA						R\$ 7.977,90
2.1	88414	APLICAÇÃO MANUAL DE FUNDO SELADOR ACRÍLICO EM SUPERFÍCIES INTERNAS DA SACADA DE EDIFÍCIOS DE MÚLTIPLOS PAVIMENTOS. AF 06/2014	SINAPI	M2	311,00	R\$ 5,08	R\$ 1.579,88
2.2	09906.8.3.1	EMASSAMENTO de parede interna com massa corrida à base de PVA com duas demãos, para pintura látex	DEOSP	M2	156,00	R\$ 7,72	R\$ 1.204,32
2.3	95626	APLICAÇÃO MANUAL DE TINTA LÁTEX ACRÍLICA EM PAREDE EXTERNAS DE CASAS, DUAS DEMÃOS. AF 11/2016	SINAPI	M2	311,00	R\$ 16,70	R\$ 5.193,70
3	LIMPEZA DE OBRA						R\$ 653,64
3.1	1 A 02 702 00	Limpeza	SICRO 2	m	156,00	R\$ 4,19	R\$ 653,64
VALOR BDI TOTAL:						R\$ 3.722,96	
VALOR ORÇAMENTO:						R\$ 14.988,83	
VALOR TOTAL:						R\$ 18.711,79	

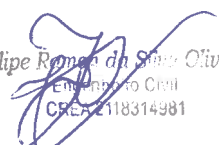
 Felipe Romão da Silva Oliveira
 Engenheiro Civil
 CREA 2118314981

RELATÓRIO SINTÉTICO - SERVIÇOS

	RELATÓRIO SINTÉTICO - SERVIÇOS				
OBRA:	ESCOLA MUNICIPAL SANTA FILOMENA COMUNIDADE: VILA ROSÁRIO	DATA :	10/10/2023		
DESCRIÇÃO:	REFORMA DA ESCOLA MUNICIPAL SANTA FILOMENA COMUNIDADE: VILA ROSÁRIO		BDI : 24,85%		
LOCAL:	VILA ROSÁRIO NO MUNICÍPIO DE JOÃO DIAS-RN	FONTE	VERSÃO	HORA	MES
CLIENTE:	PREFEITURA MUNICIPAL DE JOÃO DIAS-RN SECRETARIA MUNICIPAL DE EDUCAÇÃO	CAEMA	2019/12	116,66%	-
		CAERN	2023/05 COM DESONERAÇÃO	-	-
		CAGEPA	2020/12	-	-
		DEOSP	2014 COM DESONERAÇÃO	93,90%	-
		DER-MG	2022/04 COM DESONERAÇÃO	-	-
		INSDIPONIV	2023/06 - Rio Branco	115,90%	-
		NOVACAP	2019/11 COM DESONERAÇÃO	-	-
		SICRO 2	2016/11 COM DESONERAÇÃO	86,74%	-
		SICRO	2023/04 COM DESONERAÇÃO	-	-
		SINAPI	2023/08 COM DESONERAÇÃO	85,34%	46,96%
		SMOP EDIF	2019/07 COM DESONERAÇÃO	87,59%	49,84%
		SMOP ILUM	2019/07 COM DESONERAÇÃO	86,12%	48,67%
		SMOP	2019/07 COM DESONERAÇÃO	86,12%	48,67%
		PRÓPRIA	PRÓPRIA	0,00%	0,00%

CÓDIGO	DESCRIÇÃO	FONTE	UNID	QUANTIDADE	PREÇO UNITÁRIO R\$	PREÇO TOTAL R\$
88414	APLICAÇÃO MANUAL DE FUNDO SELADOR ACRÍLICO EM SUPERFÍCIES INTERNAS DA SACADA DE EDIFÍCIOS DE MÚLTIPLOS PAVIMENTOS. AF 06/2014	SINAPI	M2	311,00	R\$ 6,34	R\$ 1.971,74
95626	APLICAÇÃO MANUAL DE TINTA LÁTEX ACRÍLICA EM PAREDE EXTERNAS DE CASAS, DUAS DEMÃOS. AF 11/2016	SINAPI	M2	311,00	R\$ 20,85	R\$ 6.484,35
06.01.01	Alvenaria de tijolos cerâmicos, 1/2 vez, argamassa traço 1:4, areia média sem peneirar, e=10,00cm (0,10x0,15x0,20)m	DEOSP	m²	13,00	R\$ 50,39	R\$ 655,07
99855	CORRIMÃO SIMPLES, DIÂMETRO EXTERNO = 1 1/2, EM AÇO GALVANIZADO. AF 04/2019 PS	SINAPI	M	4,00	R\$ 141,12	R\$ 564,48
16141.8.3.8	DISJUNTOR BIPOLAR termomagnético de 25 A em quadro de distribuição	DEOSP	UN	8,00	R\$ 59,80	R\$ 478,40
09906.8.3.1	EMASSAMENTO de parede interna com massa corrida à base de PVA com duas demãos, para pintura látex	DEOSP	M2	156,00	R\$ 9,64	R\$ 1.503,84
96113	FORRO EM PLACAS DE GESSO, PARA AMBIENTES COMERCIAIS. AF 08/2023 PS	SINAPI	M2	100,00	R\$ 65,60	R\$ 6.560,00
1 A 02 702 00	Limpeza	SICRO 2	m	156,00	R\$ 5,23	R\$ 815,88
01.01.06	Placa de obra (3,00x2,00)m	DEOSP	un	1,00	R\$ 1.983,53	R\$ 1.983,53
07.05.01	Portão de ferro em metalon	DEOSP	m²	2,10	R\$ 500,17	R\$ 1.050,36
101876	QUADRO DE DISTRIBUIÇÃO DE ENERGIA EM PVC, DE EMBUTIR, SEM BARRAMENTO, PARA 6 DISJUNTORES - FORNECIMENTO E INSTALAÇÃO. AF 10/2020	SINAPI	UN	1,00	R\$ 119,88	R\$ 119,88
12.02.04	Reboco paulista (emboço traço 1:4 + reboco traço 1:5) para forros, e=25,00mm	DEOSP	m²	20,00	R\$ 58,69	R\$ 1.173,80

 Felipe Ferreira da Silva Oliveira
 Engenheiro Civil
 CREA 2118314981

ORÇAMENTO - CURVA ABC DE SERVIÇOS

OBRA:	ESCOLA MUNICIPAL SANTA FILOMENA COMUNIDADE: VILA ROSÁRIO		
DESCRIÇÃO:	REFORMA DA ESCOLA MUNICIPAL SANTA FILOMENA COMUNIDADE: VILA ROSÁRIO		
LOCAL:	VILA ROSÁRIO NO MUNICÍPIO DE JOÃO DIAS-RN		
CLIENTE:	PREFEITURA MUNICIPAL DE JOÃO DIAS-RN SECRETARIA MUNICIPAL DE EDUCAÇÃO		

DATA: 10/10/2023 **BDI:** 24,85%

CÓDIGO	DESCRIÇÃO	FONTE	TIPO	UNIDADE	QUANTIDADE	PREÇO UNITÁRIO	PREÇO TOTAL	%	ACUMUL. %	CL
96113	FORRO EM PLACAS DE GESSO, PARA AMBIENTES COMERCIAIS. AF_08/2023_PS	SINAPI	Serviço	M2	100,00	R\$ 52,54	R\$ 5.254,00	28,08%	28,08%	A
95626	APLICAÇÃO MANUAL DE TINTA LÁTEX ACRÍLICA EM PAREDE EXTERNAS DE CASAS, DUAS DEMÃOS. AF_11/2016	SINAPI	Serviço	M2	311,00	R\$ 16,70	R\$ 5.193,70	27,76%	55,83%	B
01.01.06	Placa de obra (3,00x2,00)m	DEOSP	Serviço	un	1,00	R\$ 1.588,73	R\$ 1.588,73	8,49%	64,33%	B
88414	APLICAÇÃO MANUAL DE FUNDO SELADOR ACRÍLICO EM SUPERFÍCIES INTERNAS DA SACADA DE EDIFÍCIOS DE MÚLTIPLOS PAVIMENTOS. AF_06/2014	SINAPI	Serviço	M2	311,00	R\$ 5,08	R\$ 1.579,88	8,44%	72,77%	B
09906.6.3.1	EMASSAMENTO de parede interna com massa corrida à base de PVA com duas demãos, para pintura látex	DEOSP	Serviço	M2	156,00	R\$ 7,72	R\$ 1.204,32	6,44%	79,20%	B
12.02.04	Reboco paulista (emboço traço 1:4 + reboco traço 1:5) para forros, e=25,00mm	DEOSP	Serviço	m²	20,00	R\$ 47,01	R\$ 940,20	5,02%	84,23%	C
07.05.01	Portão de ferro em metalon	DEOSP	Serviço	m²	2,10	R\$ 400,62	R\$ 841,30	4,50%	88,73%	C
1 A 02 702 00	Limpeza	SICRO 2	Serviço	m	156,00	R\$ 4,19	R\$ 653,64	3,49%	92,22%	C
06.01.01	Alvenaria de tijolos cerâmicos, 1/2 vez, argamassa traço 1:4, areia média sem peneirar, e=10,00cm (0,10x0,15x0,20)m	DEOSP	Serviço	m²	13,00	R\$ 40,36	R\$ 524,68	2,80%	95,02%	C
99855	CORRIMÃO SIMPLES, DIÂMETRO EXTERNO = 1 1/2, EM AÇO GALVANIZADO. AF_04/2019_PS	SINAPI	Serviço	M	4,00	R\$ 113,03	R\$ 452,12	2,42%	97,44%	C
16141.8.3.8	DISJUNTOR BIPOLAR termomagnético de 25 A em quadro de distribuição	DEOSP	Serviço	UN	8,00	R\$ 47,90	R\$ 383,20	2,05%	99,49%	C
101876	QUADRO DE DISTRIBUIÇÃO DE ENERGIA EM PVC, DE EMBUTIR, SEM BARRAMENTO, PARA 6 DISJUNTORES - FORNECIMENTO E INSTALAÇÃO. AF_10/2020	SINAPI	Serviço	UN	1,00	R\$ 96,02	R\$ 96,02	0,51%	100,00%	C

							PREÇO TOTAL			
							R\$ 5.254,00	28,08%	28,08%	A
							R\$ 5.193,70	27,76%	55,83%	B
							R\$ 1.588,73	8,49%	64,33%	B
							R\$ 5,08	8,44%	72,77%	B
							R\$ 7,72	6,44%	79,20%	B
							R\$ 47,01	5,02%	84,23%	C
							R\$ 400,62	4,50%	88,73%	C
							R\$ 4,19	3,49%	92,22%	C
							R\$ 40,36	2,80%	95,02%	C
							R\$ 113,03	2,42%	97,44%	C
							R\$ 47,90	2,05%	99,49%	C
							R\$ 96,02	0,51%	100,00%	C

Subtotal até 100,00%% R\$ 18.711,79

Outros R\$ 0,00

Valor total do Orçamento R\$ 18.711,79



CRONOGRAMA FÍSICO-FINANCEIRO

OBRA:	ESCOLA MUNICIPAL SANTA FILOMENA COMUNIDADE: VILA ROSÁRIO	DATA : 10/10/2023	BDI : 24,85%			
DESCRIÇÃO:	REFORMA DA ESCOLA MUNICIPAL SANTA FILOMENA COMUNIDADE: VILA ROSÁRIO	FONTE	VERSÃO	HORA	MES	REF.
LOCAL:	VILA ROSÁRIO NO MUNICIPIO DE JOÃO DIAS-RN	CAEMA	2019/12	116,68%	-	12/2019
CLIENTE:	PREFEITURA MUNICIPAL DE JOÃO DIAS-RN SECRETARIA MUNICIPAL DE EDUCAÇÃO	CAERN	2023/05 COM DESONERAÇÃO	-	-	07/2023
		CAGEPA	2020/12	-	-	04/2021
		DEOSP	2014 COM DESONERAÇÃO	93,90%	-	02/2014
		DER-MG	2022/04 COM DESONERAÇÃO	-	-	07/2022
		INSDIPONIV	2023/06 - Rio Branco	115,90%	-	06/2023
		NOVACAP	2018/11 COM DESONERAÇÃO	-	-	01/2020
		SICRO 2	2016/11 COM DESONERAÇÃO	86,74%	-	03/2017
		SICRO	2023/04 COM DESONERAÇÃO	-	-	07/2023
		SINAPI	2023/08 COM DESONERAÇÃO	85,34%	48,96%	09/2023
		SMOP EDIF	2019/07 COM DESONERAÇÃO	87,59%	49,84%	08/2021
		SMOP ILLUM	2019/07 COM DESONERAÇÃO	86,12%	48,67%	08/2021
		SMOP	2019/07 COM DESONERAÇÃO	86,12%	48,67%	08/2021
		PRÓPRIA	PRÓPRIA	0,00%	0,00%	

ITEM	DESCRIÇÃO	VALOR (R\$)	MÊS 1	MÊS 2	Total parcela
1	SERVIÇOS PRELIMINARES	R\$ 10.080,25	50,00 %	50,00 %	100,00 %
			R\$ 5.040,13	R\$ 5.040,12	R\$ 10.080,25
2	PINTURA	R\$ 7.977,90	25,00 %	75,00 %	100,00 %
			R\$ 1.994,48	R\$ 5.983,42	R\$ 7.977,90
3	LIMPEZA DE OBRA	R\$ 653,64		100,00 %	100,00 %
				R\$ 653,64	R\$ 653,64
R\$ 18.711,79			R\$ 7.034,61	R\$ 11.677,18	R\$ 18.711,79
			R\$ 7.034,61	R\$ 18.711,79	

 Felipe Rômulo da Silva Oliveira
 Engenheiro Civil
 CREA 2118314981

COMPOSIÇÃO DO BDI

OBRA:	ESCOLA MUNICIPAL SANTA FILOMENA COMUNIDADE: VILA ROSÁRIO	DATA : 10/10/2023	BDI : 24,85%		
DESCRIÇÃO:	REFORMA DA ESCOLA MUNICIPAL SANTA FILOMENA COMUNIDADE: VILA ROSÁRIO	FORTE	VERSÃO	HORA	MES
LOCAL:	VILA ROSÁRIO NO MUNICIPIO DE JOÃO DIAS-RN	CAEMA	2019/12	116,68%	-
CLIENTE:	PREFEITURA MUNICIPAL DE JOÃO DIAS-RN SECRETARIA MUNICIPAL DE EDUCAÇÃO	CAERN	2023/05 COM DESONERAÇÃO	-	07/2023
		CAGEPA	2020/12	-	04/2021
		DEOSP	2014 COM DESONERAÇÃO	93,90%	02/2014
		DER-MG	2022/04 COM DESONERAÇÃO	-	07/2022
		INSDIPOMIV	2023/06 - Rio Branco	115,90%	06/2023
		NOVACAP	2019/11 COM DESONERAÇÃO	-	01/2020
		SICRO 2	2016/11 COM DESONERAÇÃO	86,74%	03/2017
		SICRO	2023/04 COM DESONERAÇÃO	-	07/2023
		SINAPI	2023/08 COM DESONERAÇÃO	85,34%	09/2023
		SMOP EDIF	2019/07 COM DESONERAÇÃO	87,59%	08/2021
		SMOP ILUM	2019/07 COM DESONERAÇÃO	86,12%	08/2021
		SMOP	2019/07 COM DESONERAÇÃO	86,12%	08/2021
		PRÓPRIA	PRÓPRIA	0,00%	0,00%

COD	DESCRIÇÃO	%
	Benefícios	
S + G	Garantia/seguros	0,80%
L	Lucros	7,40%
	TOTAL	8,20%

COD	DESCRIÇÃO	%
	Despesas Indiretas	
AC	Administração central	4,00%
DF	Despesas financeiras	1,23%
R	Riscos	1,27%
	TOTAL	6,50%

I	Impostos	%
	COFINS	3,00%
	ISS	2,00%
	PIS	0,65%
	CPRB	4,50%
	TOTAL	10,15%

BDI = 24,85%

null



 Felipe *[Sobrenome]* Oliveira
 Engenheiro Civil
 CREA 2118314981

TABELA DE ENCARGOS SOCIAIS

OBRA:	ESCOLA MUNICIPAL SANTA FILOMENA COMUNIDADE: VILA ROSÁRIO	DATA : 10/10/2023	BDI : 24,85%			
DESCRIÇÃO:	REFORMA DA ESCOLA MUNICIPAL SANTA FILOMENA COMUNIDADE: VILA ROSÁRIO	FORTE	VERSÃO	HORA	MES	REF.
LOCAL:	VILA ROSÁRIO NO MUNICIPIO DE JOÃO DIAS-RN	CAEMA	2019/12	116,88%	-	12/2019
CLIENTE:	PREFEITURA MUNICIPAL DE JOÃO DIAS-RN SECRETARIA MUNICIPAL DE EDUCAÇÃO	CAERN	2023/06 COM DESONERAÇÃO	-	-	07/2023
		CAGEPA	2020/12	-	-	04/2021
		DEOSP	2014 COM DESONERAÇÃO	93,90%	-	02/2014
		DER-MG	2022/04 COM DESONERAÇÃO	-	-	07/2022
		INDIPONIV	2023/06 - Rfo Branco	115,90%	-	06/2023
		NOVACAP	2019/11 COM DESONERAÇÃO	-	-	01/2020
		SICRO 2	2016/11 COM DESONERAÇÃO	86,74%	-	03/2017
		SICRO	2023/04 COM DESONERAÇÃO	-	-	07/2023
		SINAPI	2023/08 COM DESONERAÇÃO	85,34%	48,96%	09/2023
		SMOP EDIF	2019/07 COM DESONERAÇÃO	87,59%	49,84%	08/2021
		SMOP ILUM	2019/07 COM DESONERAÇÃO	86,12%	48,67%	08/2021
		SMOP	2019/07 COM DESONERAÇÃO	86,12%	48,67%	08/2021
		PRÓPRIA	PRÓPRIA	0,00%	0,00%	

COD	DESCRIÇÃO	HORISTA %	MENSALISTA %
A	GRUPO A		
A1	INSS	20,00%	20,00%
A2	SESI	1,50%	1,50%
A3	SENAI	1,00%	1,00%
A4	INCRA	0,20%	0,20%
A5	SEBRAE	0,60%	0,60%
A6	Salário Educação	2,50%	2,50%
A7	Seguro Contra Acidentes de Trabalho	3,00%	3,00%
A8	FGTS	8,00%	8,00%
A9	SECONCI	0,00%	0,00%
	TOTAL	36,80%	36,80%

B	GRUPO B		
B1	Repouso Semanal Remunerado	17,91%	0,00%
B2	Feriados	3,96%	0,00%
B3	Auxílio - Enfermidade	0,91%	0,70%
B4	13º Salário	10,91%	8,33%
B5	Licença Paternidade	0,07%	0,05%
B6	Faltas Justificadas	0,73%	0,56%
B7	Dias de Chuvas	1,64%	0,00%
B8	Auxílio Acidente de Trabalho	0,11%	0,08%
B9	Férias Gozadas	9,99%	7,63%
B10	Salário Maternidade	0,03%	0,02%
	TOTAL	46,26%	17,37%

C	GRUPO C		
C1	Aviso Prévio Indenizado	6,50%	4,97%
C2	Aviso Prévio Trabalhado	0,15%	0,12%
C3	Férias Indenizadas	3,65%	2,79%
C4	Depósito Rescisão Sem Justa Causa	5,17%	3,95%
C5	Indenização Adicional	0,55%	0,42%
	TOTAL	16,02%	12,25%

D	GRUPO D		
D1	Reincidência de Grupo A sobre Grupo B	17,02%	6,39%
D2	Reincidência de Grupo A sobre Aviso Prévio Trabalhado e Reincidência do FGTS sobre Aviso Prévio Indenizado	0,58%	0,44%
	TOTAL	17,60%	6,83%

A + B + C + D = 116,68% 73,25%

 Felipe Almeida da Silva
 Engenheiro Civil
 CREA 2118314981

TABELA DE ENCARGOS SOCIAIS

OBRA:	ESCOLA MUNICIPAL SANTA FILOMENA COMUNIDADE: VILA ROSÁRIO	DATA : 10/10/2023	BDI : 24,85%			
DESCRIÇÃO:	REFORMA DA ESCOLA MUNICIPAL SANTA FILOMENA COMUNIDADE: VILA ROSÁRIO	FONTE	VERSÃO	HORA	MES	REF.
LOCAL:	VILA ROSÁRIO NO MUNICIPIO DE JOÃO DIAS-RN	CAEMA	2019/12	116,68%	-	12/2019
CLIENTE:	PREFEITURA MUNICIPAL DE JOÃO DIAS-RN SECRETARIA MUNICIPAL DE EDUCAÇÃO	CAERN	2023/05 COM DESONERAÇÃO	-	-	07/2023
		CAGEPA	2020/12	-	-	04/2021
		DEOSP	2014 COM DESONERAÇÃO	93,90%	-	02/2014
		DER-MG	2022/04 COM DESONERAÇÃO	-	-	07/2022
		INSDIPONIV	2023/06 - Rfo Branco	115,80%	-	06/2023
		NOVACAP	2019/11 COM DESONERAÇÃO	-	-	01/2020
		SICRO 2	2016/11 COM DESONERAÇÃO	86,74%	-	03/2017
		SICRO	2023/04 COM DESONERAÇÃO	-	-	07/2023
		SINAPI	2023/08 COM DESONERAÇÃO	85,34%	46,96%	09/2023
		SMOP EDIF	2019/07 COM DESONERAÇÃO	87,59%	49,84%	08/2021
		SMOP ILLUM	2019/07 COM DESONERAÇÃO	86,12%	48,67%	08/2021
		SMOP	2019/07 COM DESONERAÇÃO	86,12%	48,67%	08/2021
		PRÓPRIA	PRÓPRIA	0,00%	0,00%	

COD	DESCRIÇÃO	HORISTA %	MENSALISTA %
A	GRUPO A		
A1	INSS	0,00%	0,00%
A2	SESI	1,50%	1,50%
A3	SENAI	1,00%	1,00%
A4	INCRA	0,20%	0,20%
A5	SEBRAE	0,60%	0,60%
A6	Salário Educação	2,50%	2,50%
A7	Seguro Contra Acidentes de Trabalho	3,00%	3,00%
A8	FGTS	8,00%	8,00%
A9	SECONCI	0,00%	0,00%
	TOTAL	16,80%	16,80%

B	GRUPO B		
B1	Repouso Semanal Remunerado	18,07%	0,00%
B2	Ferriados	4,84%	0,00%
B3	Auxílio - Enfermidade	0,93%	0,69%
B4	13º Salário	11,20%	8,33%
B5	Licença Paternidade	0,09%	0,06%
B6	Faltas Justificadas	0,75%	0,56%
B7	Dias de Chuvas	1,65%	0,00%
B8	Auxílio Acidente de Trabalho	0,13%	0,09%
B9	Férias Gozadas	13,12%	9,77%
B10	Salário Maternidade	0,03%	0,02%
	TOTAL	50,81%	19,52%

C	GRUPO C		
C1	Aviso Prévio Indenizado	8,57%	6,38%
C2	Aviso Prévio Trabalhado	0,46%	0,34%
C3	Férias Indenizadas	1,92%	1,43%
C4	Depósito Rescisão Sem Justa Causa	5,32%	3,96%
C5	Indenização Adicional	0,72%	0,54%
	TOTAL	16,99%	12,65%

D	GRUPO D		
D1	Reincidência de Grupo A sobre Grupo B	8,54%	3,28%
D2	Reincidência de Grupo A sobre Aviso Prévio Trabalhado e Reincidência do FGTS sobre Aviso Prévio Indenizado	0,76%	0,57%
	TOTAL	9,30%	3,85%

A + B + C + D = 93,90% 52,82%



 Felipe Rêgo da Silva Oliveira
 Contador
 OAB RJ 2118314981

TABELA DE ENCARGOS SOCIAIS

OBRA:	ESCOLA MUNICIPAL SANTA FILOMENA COMUNIDADE: VILA ROSÁRIO	DATA : 10/10/2023	BDI : 24,85%		
DESCRIÇÃO:	REFORMA DA ESCOLA MUNICIPAL SANTA FILOMENA COMUNIDADE: VILA ROSÁRIO	FORTE	VERSÃO	HORA	REF.
LOCAL:	VILA ROSÁRIO NO MUNICÍPIO DE JOÃO DIAS-RN	CAEMA	2019/12	116,68%	12/2019
CLIENTE:	PREFEITURA MUNICIPAL DE JOÃO DIAS-RN SECRETARIA MUNICIPAL DE EDUCAÇÃO	CAERN	2023/05 COM DESONERAÇÃO	-	07/2023
		CAGEPA	2020/12	-	04/2021
		DEOSP	2014 COM DESONERAÇÃO	93,90%	02/2014
		DER-MG	2022/04 COM DESONERAÇÃO	-	07/2022
		INBIDIPOMIV	2023/06 - Rio Branco	115,90%	06/2023
		NOVACAP	2019/11 COM DESONERAÇÃO	-	01/2020
		SICRO 2	2016/11 COM DESONERAÇÃO	86,74%	03/2017
		SICRO	2023/04 COM DESONERAÇÃO	-	07/2023
		SINAPI	2023/08 COM DESONERAÇÃO	85,34%	09/2023
		SMOP EDIF	2019/07 COM DESONERAÇÃO	87,59%	08/2021
		SMOP ILLUM	2019/07 COM DESONERAÇÃO	86,12%	08/2021
		SMOP	2019/07 COM DESONERAÇÃO	86,12%	08/2021
PRÓPRIA	PRÓPRIA	0,00%	0,00%		

COD	DESCRIÇÃO	HORISTA %	MENSALISTA %
A	GRUPO A		
A1	INSS	20,00%	20,00%
A2	SESI	1,50%	1,50%
A3	SENAI	1,00%	1,00%
A4	INCRA	0,20%	0,20%
A5	SEBRAE	0,60%	0,60%
A6	Salário Educação	2,50%	2,50%
A7	Seguro Contra Acidentes de Trabalho	3,00%	3,00%
A8	FGTS	8,00%	8,00%
A9	SECONCI	0,00%	0,00%
TOTAL		36,80%	36,80%

B	GRUPO B		
B1	Repouso Semanal Remunerado	18,06%	0,00%
B2	Feriados	4,77%	0,00%
B3	Auxílio - Enfermidade	0,88%	0,66%
B4	13º Salário	11,17%	8,33%
B5	Licença Paternidade	0,07%	0,05%
B6	Faltas Justificadas	0,74%	0,56%
B7	Dias de Chuvas	1,75%	0,00%
B8	Auxílio Acidente de Trabalho	0,11%	0,08%
B9	Férias Gozadas	12,69%	9,47%
B10	Salário Maternidade	0,04%	0,03%
TOTAL		50,28%	19,18%

C	GRUPO C		
C1	Aviso Prévio Indenizado	5,04%	3,76%
C2	Aviso Prévio Trabalhado	0,12%	0,09%
C3	Férias Indenizadas	1,71%	1,28%
C4	Depósito Rescisão Sem Justa Causa	2,58%	1,93%
C5	Indenização Adicional	0,42%	0,32%
TOTAL		9,87%	7,38%

D	GRUPO D		
D1	Reincidência de Grupo A sobre Grupo B	18,50%	7,06%
D2	Reincidência de Grupo A sobre Aviso Prévio Trabalhado e Reincidência do FGTS sobre Aviso Prévio Indenizado	0,45%	0,33%
TOTAL		18,95%	7,39%

A + B + C + D = 115,90% 70,75%

 Felipe Antonio da Silva Oliveira
 Engenheiro Civil
 CRETE 18314981

TABELA DE ENCARGOS SOCIAIS

OBRA:	ESCOLA MUNICIPAL SANTA FILOMENA COMUNIDADE: VILA ROSÁRIO	DATA : 10/10/2023	BDI : 24,85%		
DESCRIÇÃO:	REFORMA DA ESCOLA MUNICIPAL SANTA FILOMENA COMUNIDADE: VILA ROSÁRIO	FORTE	VERSÃO	HORA	MES
LOCAL:	VILA ROSÁRIO NO MUNICÍPIO DE JOÃO DIAS-RN	CAEMA	2019/12	116,68%	12/2019
CLIENTE:	PREFEITURA MUNICIPAL DE JOÃO DIAS-RN SECRETARIA MUNICIPAL DE EDUCAÇÃO	CAERN	2023/05 COM DESONERAÇÃO	-	07/2023
		CAGEPA	2020/12	-	04/2021
		DEOSP	2014 COM DESONERAÇÃO	93,90%	02/2014
		DER-MG	2022/04 COM DESONERAÇÃO	-	07/2022
		INGDIPONIV	2023/06 - Rio Branco	115,90%	06/2023
		NOVACAP	2019/11 COM DESONERAÇÃO	-	01/2020
		SICRO 2	2016/11 COM DESONERAÇÃO	86,74%	03/2017
		SICRO	2023/04 COM DESONERAÇÃO	-	07/2023
		SINAPI	2023/08 COM DESONERAÇÃO	85,34%	08/2023
		SMOP EDIF	2019/07 COM DESONERAÇÃO	87,59%	08/2021
		SMOP ILUM	2019/07 COM DESONERAÇÃO	86,12%	08/2021
		SMOP	2019/07 COM DESONERAÇÃO	86,12%	08/2021
		PRÓPRIA	PRÓPRIA	0,00%	0,00%

COD	DESCRIÇÃO	HORISTA %	MENSALISTA %
A	GRUPO A		
A1	INSS	0,00%	0,00%
A2	SESI	1,50%	1,50%
A3	SENAI	1,00%	1,00%
A4	INCRA	0,20%	0,20%
A5	SEBRAE	0,60%	0,60%
A6	Salário Educação	2,50%	2,50%
A7	Seguro Contra Acidentes de Trabalho	3,00%	3,00%
A8	FGTS	8,00%	8,00%
A9	SECONCI	0,00%	0,00%
	TOTAL	16,80%	16,80%

B	GRUPO B		
B1	Repouso Semanal Remunerado	18,06%	0,00%
B2	Feriados	4,77%	0,00%
B3	Auxílio - Enfermidade	0,91%	0,69%
B4	13º Salário	10,97%	8,33%
B5	Licença Paternidade	0,08%	0,06%
B6	Faltas Justificadas	0,73%	0,56%
B7	Dias de Chuvas	1,68%	0,00%
B8	Auxílio Acidente de Trabalho	0,12%	0,09%
B9	Férias Gozadas	9,51%	7,23%
B10	Salário Maternidade	0,03%	0,02%
	TOTAL	46,86%	16,98%

C	GRUPO C		
C1	Aviso Prévio Indenizado	5,54%	4,21%
C2	Aviso Prévio Trabalhado	0,32%	0,24%
C3	Férias Indenizadas	3,73%	2,84%
C4	Depósito Rescisão Sem Justa Causa	4,65%	3,53%
C5	Indenização Adicional	0,47%	0,35%
	TOTAL	14,71%	11,17%

D	GRUPO D		
D1	Reincidência de Grupo A sobre Grupo B	7,87%	2,85%
D2	Reincidência de Grupo A sobre Aviso Prévio Trabalhado e Reincidência do FGTS sobre Aviso Prévio Indenizado	0,50%	0,38%
	TOTAL	8,37%	3,23%

A + B + C + D = 86,74% 48,18%

Felipe  Oliveira
 CREA 2118314881

TABELA DE ENCARGOS SOCIAIS

OBRA:	ESCOLA MUNICIPAL SANTA FILOMENA COMUNIDADE: VILA ROSÁRIO	DATA: 10/10/2023	BDI: 24,85%			
DESCRIÇÃO:	REFORMA DA ESCOLA MUNICIPAL SANTA FILOMENA COMUNIDADE: VILA ROSÁRIO	FONTE	VERSÃO	HORA	MESES	REF.
LOCAL:	VILA ROSÁRIO NO MUNICÍPIO DE JOÃO DIAS-RN	CAEMA	2019/12	116,68%	-	12/2019
CLIENTE:	PREFEITURA MUNICIPAL DE JOÃO DIAS-RN SECRETARIA MUNICIPAL DE EDUCAÇÃO	CAERN	2023/05 COM DESONERAÇÃO	-	-	07/2023
		CAGEPA	2020/12	-	-	04/2021
		DEOSP	2014 COM DESONERAÇÃO	93,90%	-	02/2014
		DER-MG	2022/04 COM DESONERAÇÃO	-	-	07/2022
		INSDIPONIV	2023/06 - Rio Branco	115,90%	-	06/2023
		NOVACAP	2019/11 COM DESONERAÇÃO	-	-	01/2020
		SICRO 2	2016/11 COM DESONERAÇÃO	86,74%	-	03/2017
		SICRO	2023/04 COM DESONERAÇÃO	-	-	07/2023
		SINAPI	2023/08 COM DESONERAÇÃO	85,34%	46,98%	09/2023
		SMOP EDIF	2019/07 COM DESONERAÇÃO	87,59%	49,84%	08/2021
		SMOP ILUM	2019/07 COM DESONERAÇÃO	86,12%	48,67%	08/2021
		SMOP	2019/07 COM DESONERAÇÃO	86,12%	48,67%	08/2021
		PRÓPRIA	PRÓPRIA	0,00%	0,00%	

COD	DESCRIÇÃO	HORISTA %	MENSALISTA %
A	GRUPO A		
A1	INSS	0,00%	0,00%
A2	SESI	1,50%	1,50%
A3	SENAI	1,00%	1,00%
A4	INCRA	0,20%	0,20%
A5	SEBRAE	0,60%	0,60%
A6	Salário Educação	2,50%	2,50%
A7	Seguro Contra Acidentes de Trabalho	3,00%	3,00%
A8	FGTS	8,00%	8,00%
A9	SECONCI	0,00%	0,00%
	TOTAL	16,80%	16,80%

B	GRUPO B		
B1	Repouso Semanal Remunerado	17,99%	0,00%
B2	Ferriados	4,28%	0,00%
B3	Auxílio - Enfermidade	0,88%	0,66%
B4	13º Salário	11,17%	8,33%
B5	Licença Paternidade	0,07%	0,05%
B6	Faltas Justificadas	0,74%	0,56%
B7	Dias de Chuvas	1,83%	0,00%
B8	Auxílio Acidente de Trabalho	0,11%	0,08%
B9	Férias Gozadas	13,33%	9,95%
B10	Salário Maternidade	0,04%	0,03%
	TOTAL	50,44%	19,66%

C	GRUPO C		
C1	Aviso Prévio Indenizado	5,24%	3,91%
C2	Aviso Prévio Trabalhado	0,12%	0,09%
C3	Férias Indenizadas	0,84%	0,63%
C4	Depósito Rescisão Sem Justa Causa	2,55%	1,91%
C5	Indenização Adicional	0,44%	0,33%
	TOTAL	9,19%	6,87%

D	GRUPO D		
D1	Reincidência de Grupo A sobre Grupo B	8,47%	3,30%
D2	Reincidência de Grupo A sobre Aviso Prévio Trabalhado e Reincidência do FGTS sobre Aviso Prévio Indenizado	0,44%	0,33%
	TOTAL	8,91%	3,63%

A + B + C + D = 85,34% 46,96%

 Felipe ...
 Engenheiro ...
 CREA 2118314981

TABELA DE ENCARGOS SOCIAIS

OBRA:	ESCOLA MUNICIPAL SANTA FILOMENA COMUNIDADE: VILA ROSÁRIO	DATA : 10/10/2023	BDI : 24,85%		
DESCRIÇÃO:	REFORMA DA ESCOLA MUNICIPAL SANTA FILOMENA COMUNIDADE: VILA ROSÁRIO	FONTES	VERSÃO	HORA	MES
LOCAL:	VILA ROSÁRIO NO MUNICÍPIO DE JOÃO DIAS-RN	CAEMA	2019/12	116,68%	-
CLIENTE:	PREFEITURA MUNICIPAL DE JOÃO DIAS-RN SECRETARIA MUNICIPAL DE EDUCAÇÃO	CAERN	2023/05 COM DESONERAÇÃO	-	-
		CAGEPA	2020/12	-	-
		DEOSP	2014 COM DESONERAÇÃO	93,90%	-
		DER-MG	2022/04 COM DESONERAÇÃO	-	-
		INSDIPONIV	2023/06 - Rio Branco	115,90%	-
		NOVACAP	2019/11 COM DESONERAÇÃO	-	-
		SICRO 2	2016/11 COM DESONERAÇÃO	86,74%	-
		SICRO	2023/04 COM DESONERAÇÃO	-	-
		SINAPI	2023/08 COM DESONERAÇÃO	85,34%	46,96%
		SMOP EDIF	2019/07 COM DESONERAÇÃO	87,59%	49,84%
		SMOP ILUM	2019/07 COM DESONERAÇÃO	86,12%	48,67%
		SMOP	2019/07 COM DESONERAÇÃO	86,12%	48,67%
		PRÓPRIA	PRÓPRIA	0,00%	0,00%
		REF.			

COD	DESCRIÇÃO	HORISTA %	MENSALISTA %
A	GRUPO A		
A1	INSS	0,00%	0,00%
A2	SESI	1,50%	1,50%
A3	SENAI	1,00%	1,00%
A4	INCRA	0,20%	0,20%
A5	SEBRAE	0,60%	0,60%
A6	Salário Educação	2,50%	2,50%
A7	Seguro Contra Acidentes de Trabalho	3,00%	3,00%
A8	FGTS	8,00%	8,00%
A9	SECONCI	1,00%	1,00%
	TOTAL	17,80%	17,80%

B	GRUPO B		
B1	Repouso Semanal Remunerado	17,94%	0,00%
B2	Feriados	3,98%	0,00%
B3	Auxílio - Enfermidade	0,93%	0,71%
B4	13º Salário	10,88%	8,33%
B5	Licença Paternidade	0,07%	0,06%
B6	Faltas Justificadas	0,73%	0,56%
B7	Dias de Chuvas	1,81%	0,00%
B8	Auxílio Acidente de Trabalho	0,11%	0,09%
B9	Férias Gozadas	9,10%	6,97%
B10	Salário Maternidade	0,03%	0,02%
	TOTAL	45,58%	16,74%

C	GRUPO C		
C1	Aviso Prévio Indenizado	5,65%	4,33%
C2	Aviso Prévio Trabalhado	0,13%	0,10%
C3	Férias Indenizadas	4,44%	3,40%
C4	Depósito Rescisão Sem Justa Causa	4,92%	3,77%
C5	Indenização Adicional	0,48%	0,36%
	TOTAL	15,62%	11,96%

D	GRUPO D		
D1	Reincidência de Grupo A sobre Grupo B	8,11%	2,98%
D2	Reincidência de Grupo A sobre Aviso Prévio Trabalhado e Reincidência do FGTS sobre Aviso Prévio Indenizado	0,48%	0,36%
	TOTAL	8,59%	3,34%

A + B + C + D = 87,59% 49,84%

 Edson de Souza Oliveira
 Contador
 CREC 118314981